

СИТУАЦІЙНА СХЕМА

щодо відведення земельних ділянок
на території с. Райське Дружківської міської ради
(водний фонд)

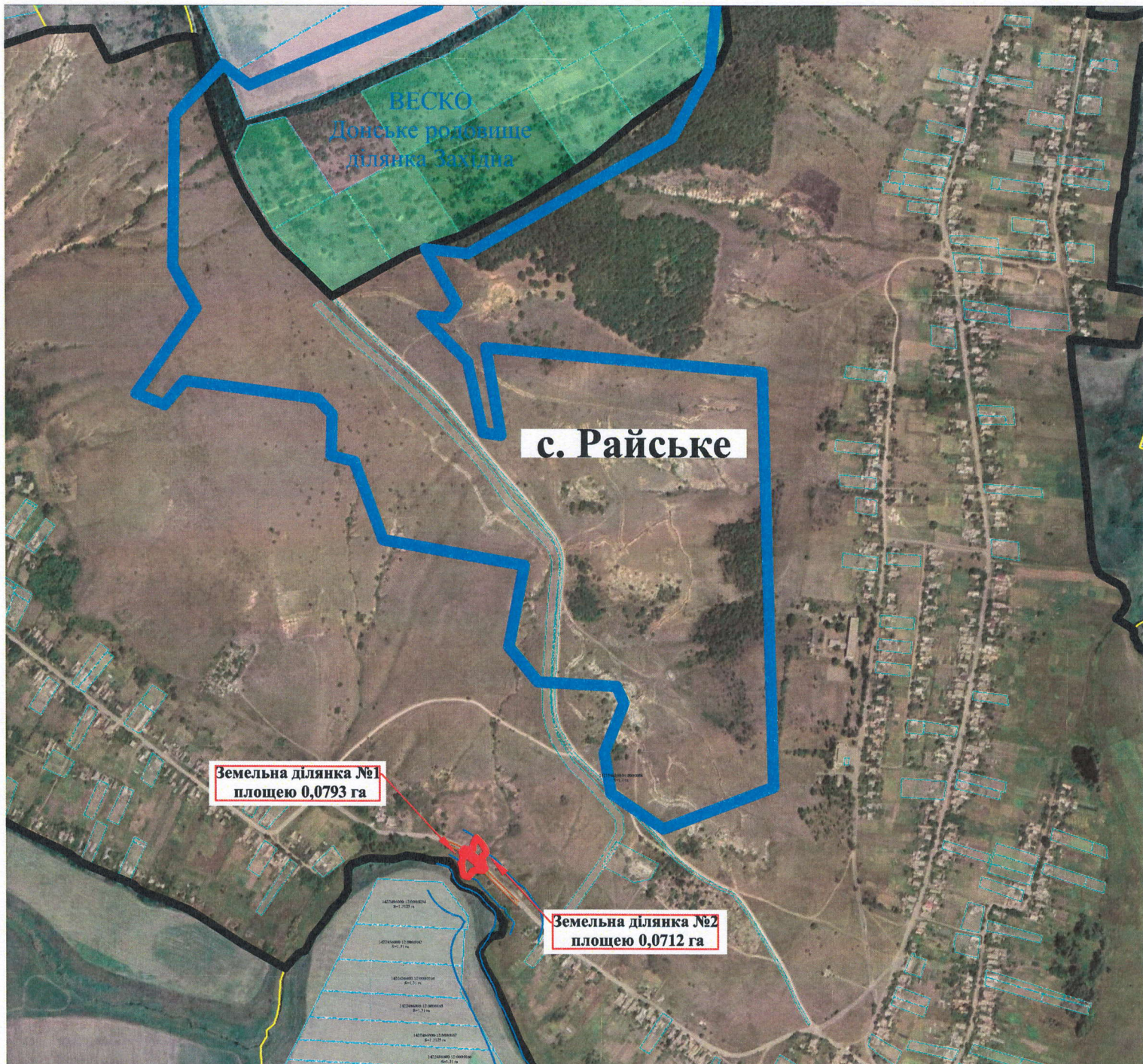

МАСШТАБ 1:10000

УМОВНІ ПОЗНАЧЕННЯ:

- земельні ділянки, які плануються до відведення загальною площею 0,1505 га.
- межа с. Райське, згідно Публічної кадастрової карти України.

Сертифікований
інженер-геодезист

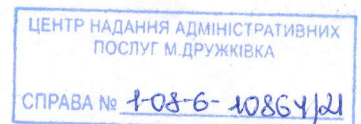

О.А. Нерівна